

TÜRK
ÜROONKOLOJİ
DERNEĞİ - 1999



**Türkiye Prostat
Kanseri Haritası**



Türk Üroonkoloji Derneği Prostat Kanseri Veritabanı Raporu 2020

AstraZeneca'nın koşulsuz destekleriyle

TÜRK
ÜROONKOLOJİ
DERNEĞİ - 1999



TÜRK
ÜROONKOLOJİ
DERNEĞİ - 1999



Türkiye Prostat
Kanseri Haritası



BJUI
BJU International

Editor: Prakas Dasgupta
www.bjui.org

Volume 116, Issue 5

November 2015

Pages 721-726

Effect of the Interval Between First and
Second TUR on Outcomes in NMIBC
Page 721

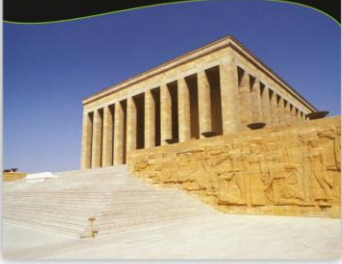

~130 ADET ULUSLARARASI ve ULUSAL YAYIN

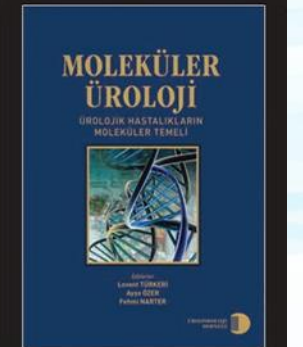
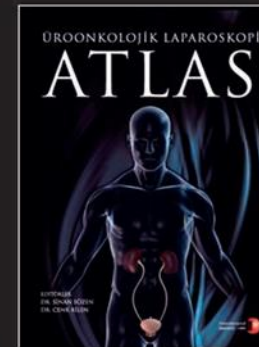
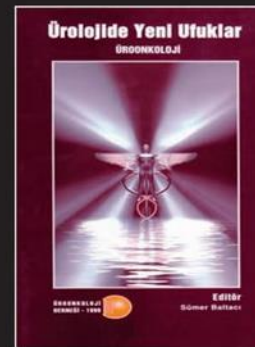
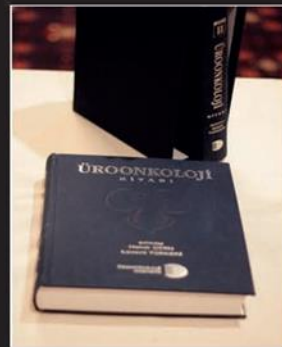

TÜRK
ÜROONKOLOJİ
DERNEĞİ - 1999



**Türkiye Prostat
Kanseri Haritası**



Türk Üroonkoloji Derneği Prostat Kanseri Veritabanı Raporu 2020

AstraZeneca'nın koşulsuz destekleriyle

Türk Üroonkoloji Derneği Prostat Kanseri Veritabanı Raporu 2020

TÜRK
ÜROONKOLOJİ
DERNEĞİ - 1999



Türkiye Prostat
Kanseri Haritası



- 19 merkez, 5040 hasta
- En eski tanı 1995 yılı
- Ortalama hasta yaşı: 63,6
- En genç hasta : 37 yaşında
- En Yaşlı hasta : 97 yaşında

Yaş Dağılımı

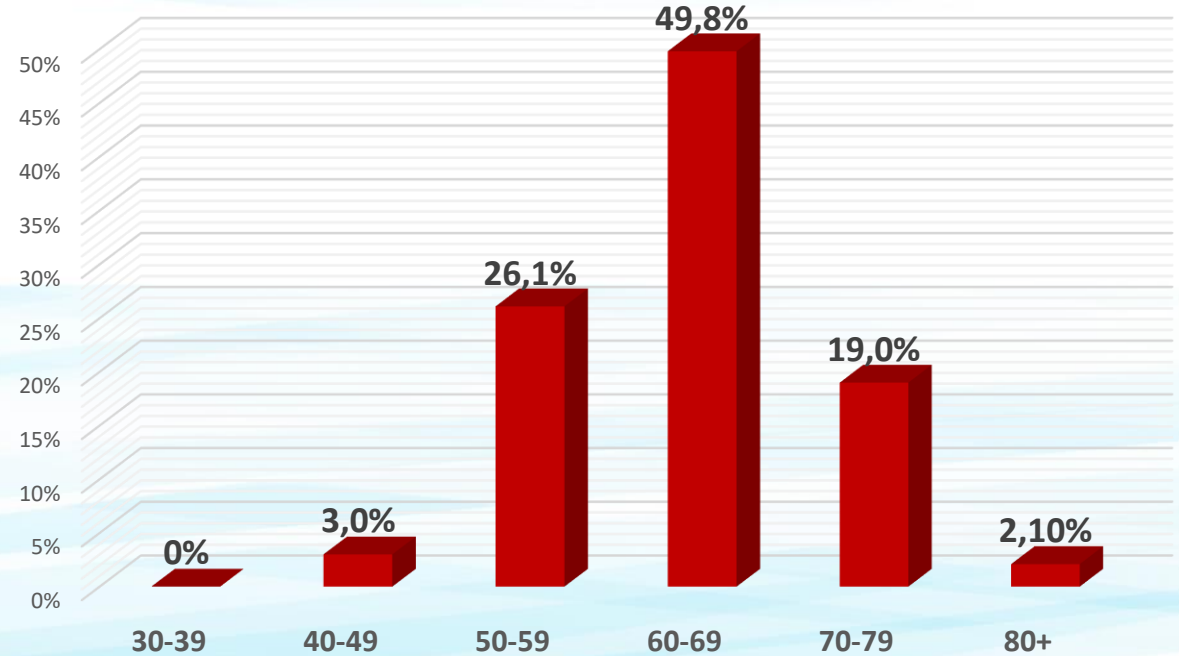

Prostat Kanseri Şikayetleri

TÜRK
ÜROONKOLOJİ
DERNEĞİ - 1999



Türkiye Prostat
Kanseri Haritası



- Erken evre prostat kanseri hiçbir belirti vermeyebilir.
- Prostat büyümesinin eşlik ettiği hastalarda ya da daha ileri evre hastalarda
 - ✓ idrar yaparken zorlanma,
 - ✓ sık idrara çıkma,
 - ✓ idrarda kanama,
 - ✓ bel ve sırt ağrıları eşlik edebilmektedir.

Tanı anında şikayet ile başvuran hasta sayısı azaldı...

TÜRK
ÜROONKOLOJİ
DERNEĞİ - 1999



Türkiye Prostat
Kanseri Haritası

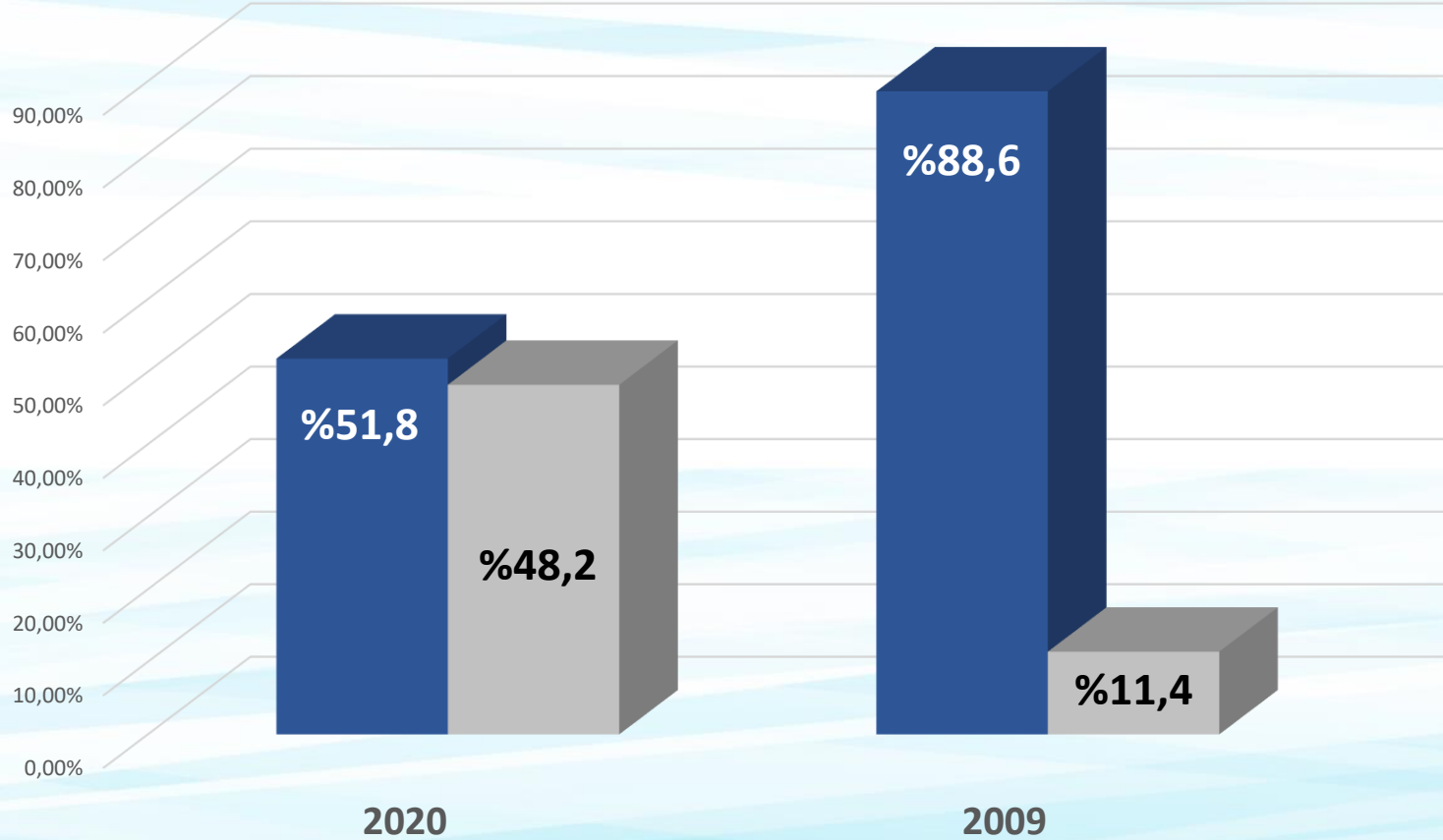

Şahin et al. Turkey Prostate Cancer Map 2021,
Bull Urooncol 2022;21(1):1-4

■ Yakınması Var

■ Yakınması Yok

Prostat kanseri tanısında kullandıklarımız

TÜRK
ÜROONKOLOJİ
DERNEĞİ - 1999



Türkiye Prostat
Kanseri Haritası



- Prostatın parmakla muayenesi
- Kanda prostat spesifik antijen (**PSA**) testi
- Muayene sonrası kanserden şüphelenilen hastalara **prostat biyopsisi (USG ve/veya MR kılavuzluğunda)**

Parmakla Prostat Muayenesi

TÜRK
ÜROONKOLOJİ
DERNEĞİ - 1999



Türkiye Prostat
Kanseri Haritası



Parmakla Prostat Muayenesi

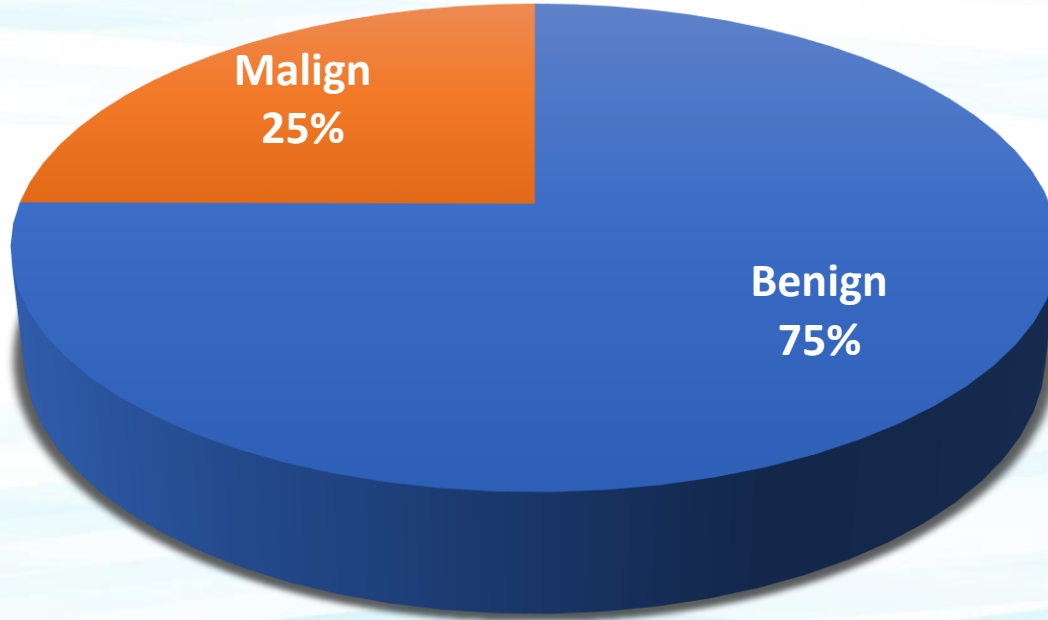

- ❑ Hastaların **%25**'inde tanı anında prostat muayene bulgusu vardır.

Prostat Kanserinde PSA'nın Önemi

TÜRK
ÜROONKOLOJİ
DERNEĞİ - 1999



Türkiye Prostat
Kanseri Haritası



Tanı PSA Değerleri

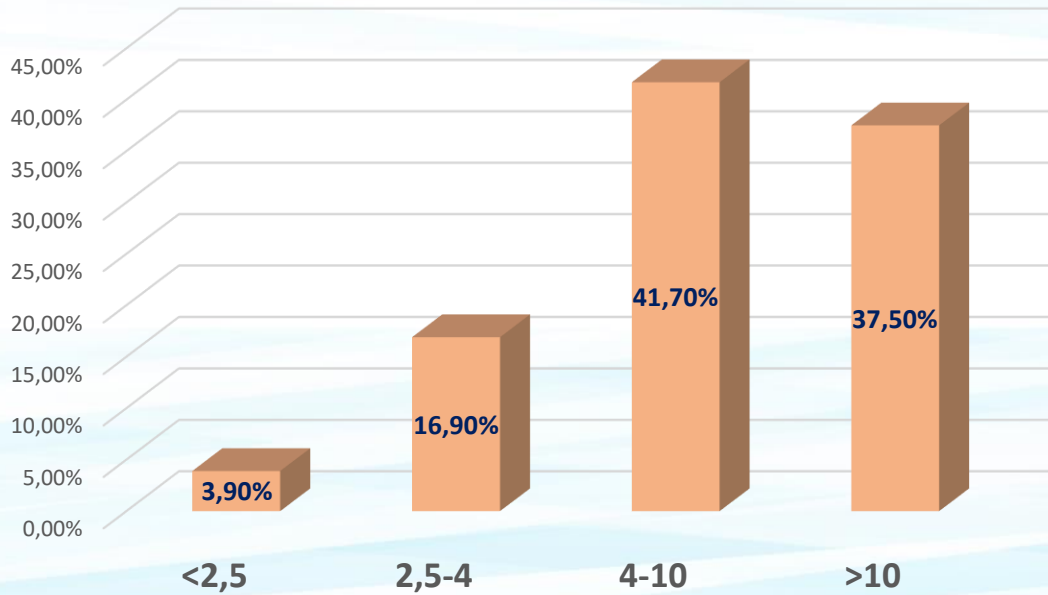

- ❑ Prostat kanseri tanısı ve biyopsi karar vermek için PSA>4 ng/mL olması değerlidir.
- ❑ Hastaların yaklaşık 1/3'ünün tanı anında PSA>10 ng/mL olarak saptanmıştır.

Prostat kanseri tanısında Prostat MR görüntülemesi eşliğinde biyopsi uygulamaları artmaktadır!

TÜRK
ÜROONKOLOJİ
DERNEĞİ - 1999



Türkiye Prostat
Kanseri Haritası



Biyopsi Türleri

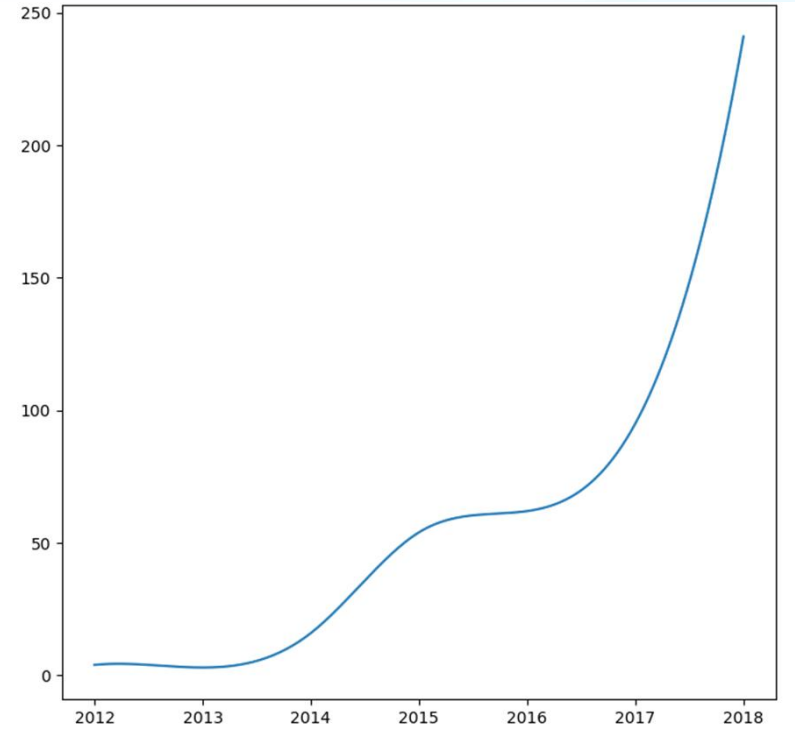
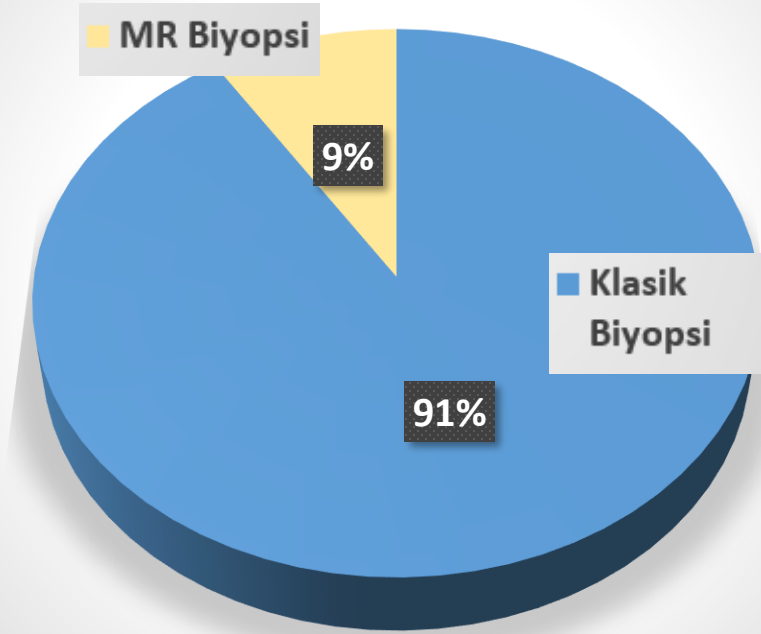

Yıllara Göre MR Sayıları

Şüpheli lezyon varlığında yapılan biyopsiler ile kanser saptama oranı artmaktadır!

TÜRK
ÜROONKOLOJİ
DERNEĞİ - 1999



Türkiye Prostat
Kanseri Haritası



Kanser Olma Olasılığı Yüksek Lezyon

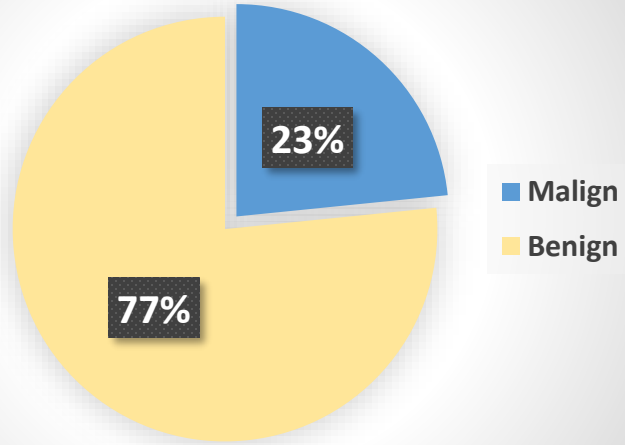

Kanser Olma Olasılığı Çok Yüksek Lezyon

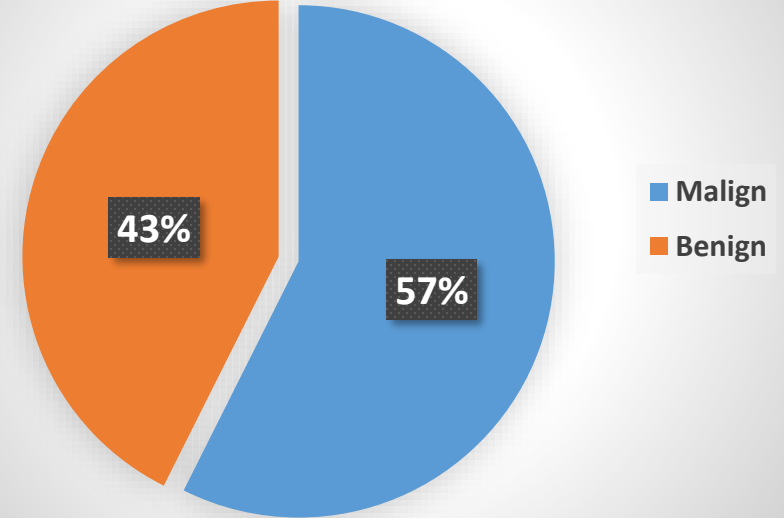

Tanı anında metastatik hastalık saptanma oranında düşüş var!

TÜRK
ÜROONKOLOJİ
DERNEĞİ - 1999



Türkiye Prostat
Kanseri Haritası



Metastatik Hasta Oranı

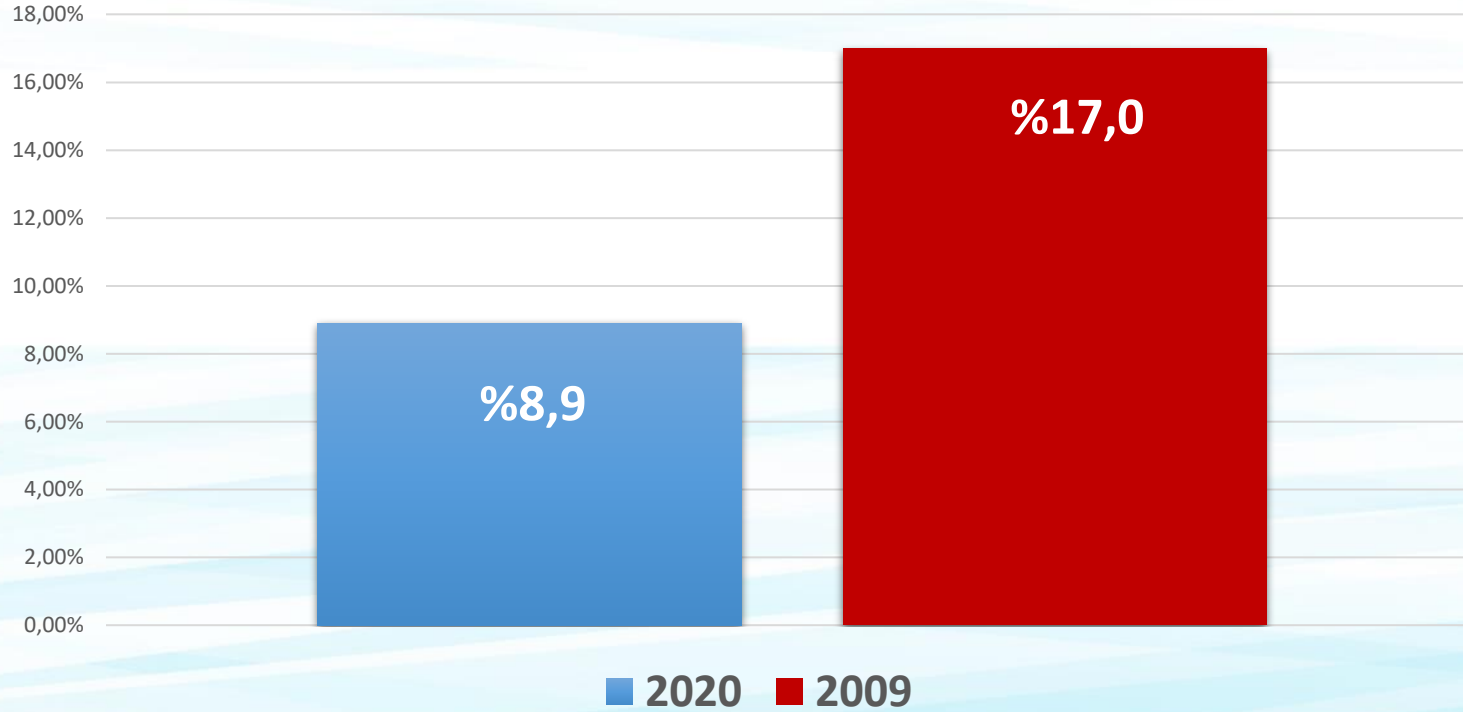

TÜRK
ÜROONKOLOJİ
DERNEĞİ - 1999



**Türkiye Prostat
Kanseri Haritası**



Tedavi Sonuçları

Tanı sonrasında etkili cerrahi uygulamaları artmıştır!

TÜRK
ÜROONKOLOJİ
DERNEĞİ - 1999



Türkiye Prostat
Kanseri Haritası



Radikal Prostatektomi Oranı

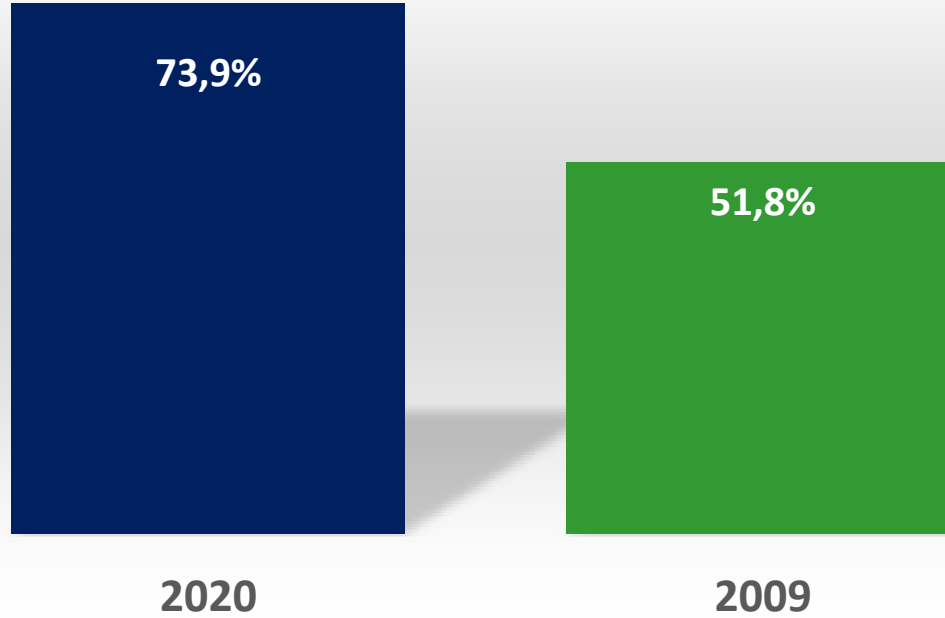

Açık cerrahi ülkemiz şartlarında halen en sık uygulanan yöntemdir!

TÜRK
ÜROONKOLOJİ
DERNEĞİ - 1999



Türkiye Prostat
Kanseri Haritası



Ameliyat Türleri

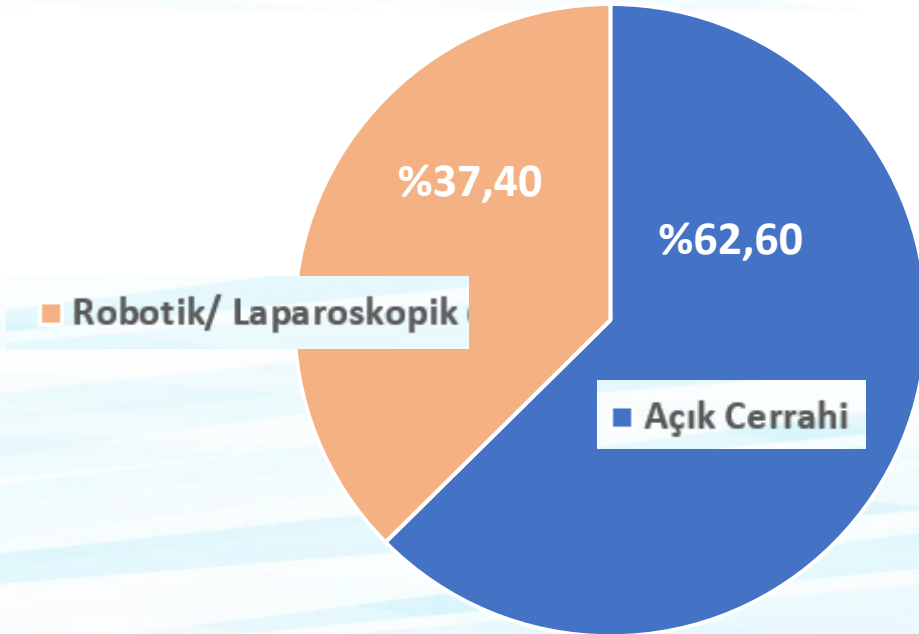

Radikal Prostatektomi Cerrahi Modalite

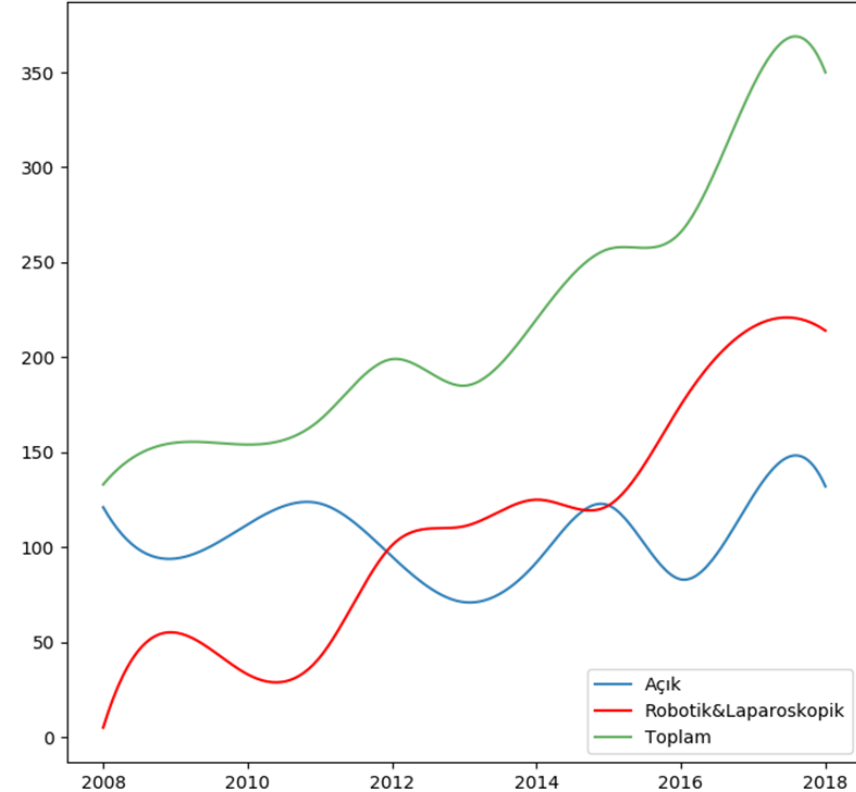

TÜRK
ÜROONKOLOJİ
DERNEĞİ - 1999



Türkiye Prostat
Kanseri Haritası



Takip Sonuçları

Prostat kanseri tedavisi sonrası takip hayat kurtarıcıdır!

TÜRK
ÜROONKOLOJİ
DERNEĞİ - 1999



Türkiye Prostat
Kanseri Haritası



Takipte Progresyon Oranları

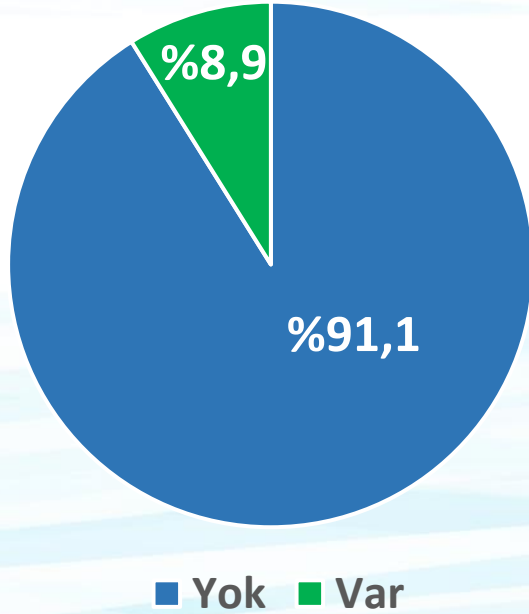

Takipte Progresyon Türleri



TÜRK
ÜROONKOLOJİ
DERNEĞİ - 1999



Türkiye Prostat
Kanseri Haritası



COVID-19 Pandemisi ve Prostat Kanseri

TÜRK
ÜROONKOLOJİ
DERNEĞİ - 1999



TÜRK ÜROONKOLOJİ DERNEĞİ COVID19 PANDEMİSİ VE ÜROONKOLOJİ KILAVUZU

TÜRK
ÜROONKOLOJİ
DERNEĞİ - 1999



Türkiye Prostat
Kanseri Haritası



Genel olarak bu süreçte; salgın öncesi yeni tanı almış erken evre hastalık tedavisinde erteleme yaklaşımı ön planda olurken, **ileri evre hastalık varlığında ise tedavilerde gecikme yapılmaması** yaklaşımı önerildi.

The Early Impact of COVID-19 Pandemic on Surgical Urologic Oncology Practice in Turkey: Multi-Institutional Experience From Different Geographic Areas



Ilker Tinay, Ender Ozden, Evren Suer, Ozan Bozkurt, Volkan Izol, Bahadir Sahin, and
Levent Turkeri

TÜRK
ÜROONKOLOJİ
DERNEĞİ - 1999



Türkiye Prostat
Kanseri Haritası



Ülkemizdeki ilk bildirilen vakadan sonraki 30 günlük dönemde (11 Mart ile 11 Nisan 2020 arasında), **farklı coğrafi bölgelerdeki 5 üniversite hastanesi** üroloji kliniklerinin **günlük üroonkolojik pratiği nasıl etkilendi?**

The Early Impact of COVID-19 Pandemic on Surgical Urologic Oncology Practice in Turkey: Multi-Institutional Experience From Different Geographic Areas



Ilker Tinay, Ender Ozden, Evren Suer, Ozan Bozkurt, Volkan Izol, Bahadir Sahin, and
Levent Turkeri

TÜRK
ÜROONKOLOJİ
DERNEĞİ - 1999



Türkiye Prostat
Kanseri Haritası



Belirtilen dönemde prostat kanseri tanısı ile yapılan radikal cerrahilerin sayısının yarı yarıya azaldığını ancak **klavuz önerisi ile uyumlu olarak yüksek riskli hastaların tedavisinde aksama olmadığını** ve bu beklememesi gereken hasta grubunun tedavisinin devam ettiği saptandı.

TÜRK
ÜROONKOLOJİ
DERNEĞİ - 1999



**Türkiye Prostat
Kanseri Haritası**



Türk Üroonkoloji Derneği Prostat Kanseri Veritabanı Raporu 2020

AstraZeneca'nın koşulsuz destekleriyle